

CONVETTORI VENTILATI  
CON RESISTENZA ELETTRICA

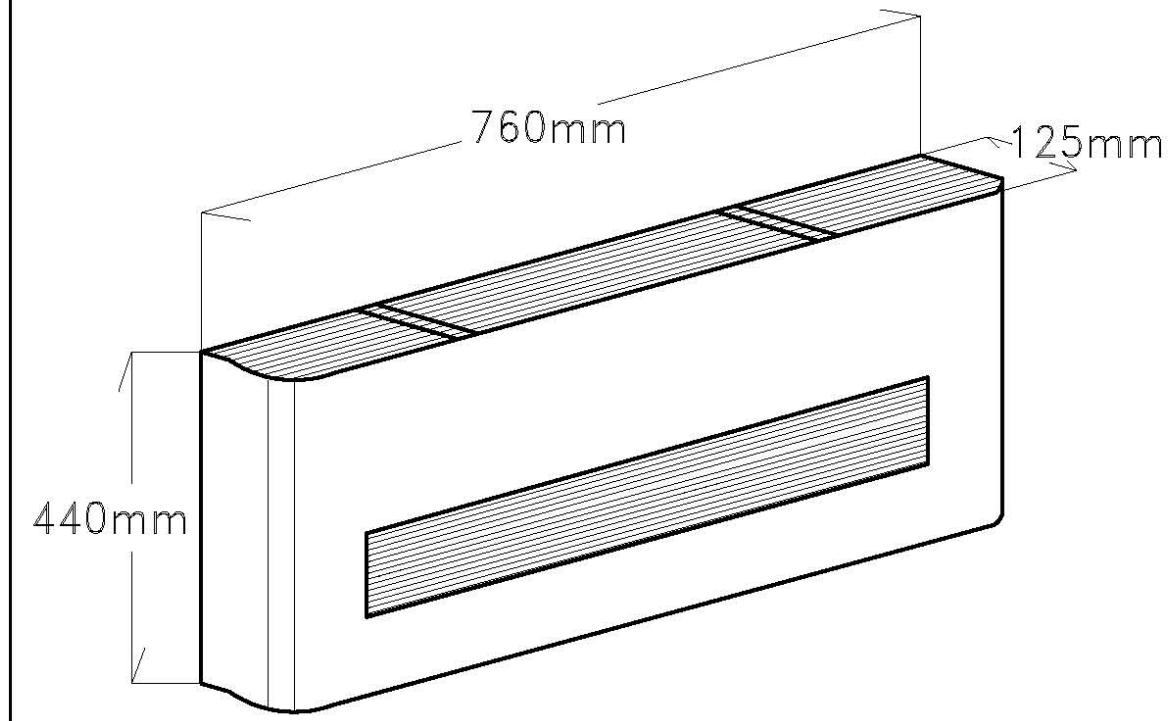

LEGENDA

	TUBAZIONE IN ACCIAIO ZINCATO RETE ACQUA FREDDA
	TUBAZIONE IN ACCIAIO ZINCATO RETE ACQUA CALDA
	TUBAZIONE IN RAME, ANNEGATA NEL MASSETTO DEL PAVIMENTO, RETE ACQUA FREDDA
	TUBAZIONE IN RAME, ANNEGATA NEL MASSETTO DEL PAVIMENTO, RETE ACQUA CALDA
	TUBAZIONE DI SCARICO IN PEAD ALTA DENSITA'
	VALVOLA DI INTERCETTAZIONE
	COLLETTORE COMPLANARE DI DISTRIBUZIONE (TIPO TRILEM)
	SCALDACQUA ELETTRICO DA 80 l
	VALVOLA DI NON RITORNO E SICUREZZA
	PILETTA SIFONATA
	TERMOCONVETTORE ELETTRICO Potenza Termica 1500 W

IMPIANTO DI SCARICO

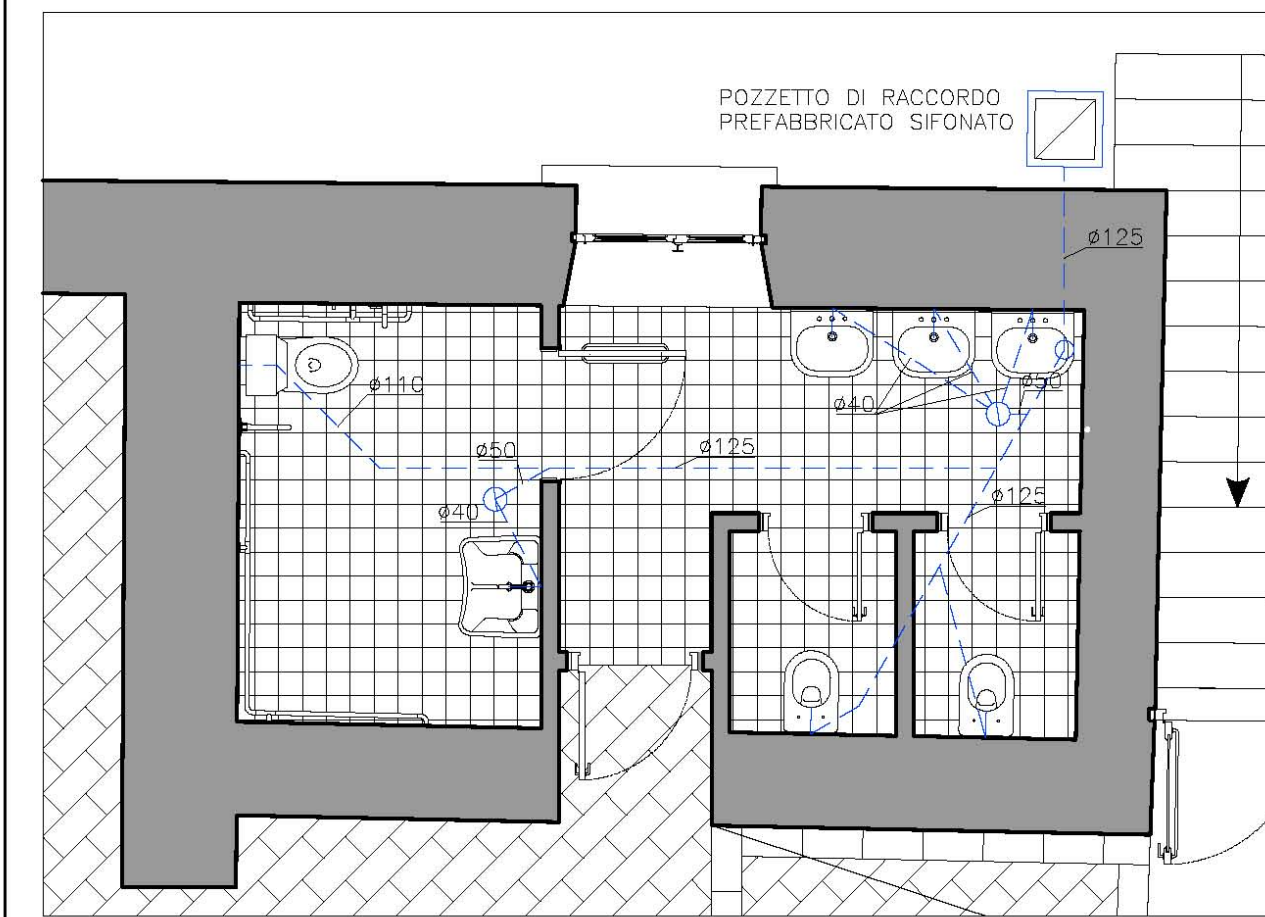
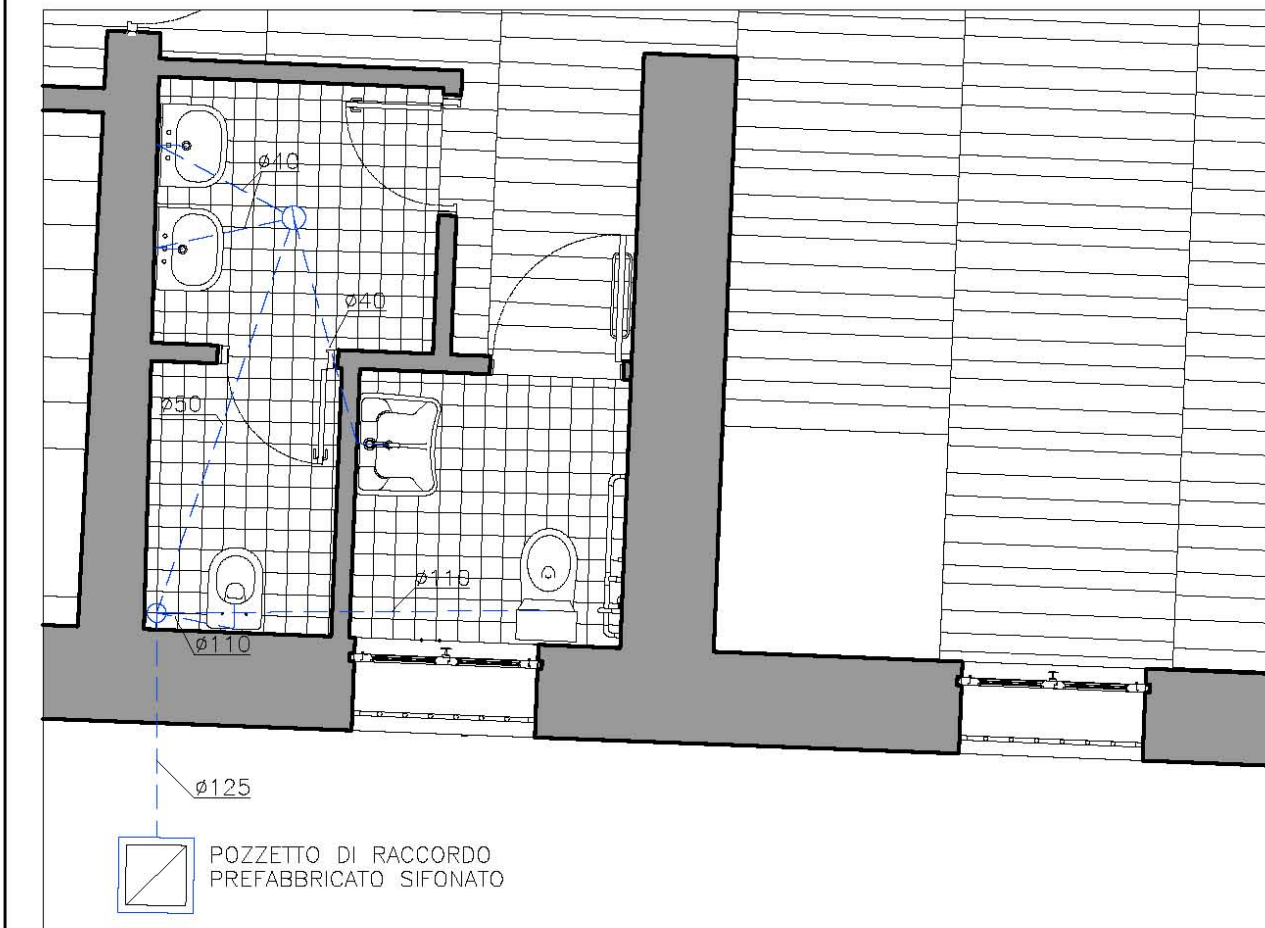

IMPIANTO IDRICO PRINCIPALE

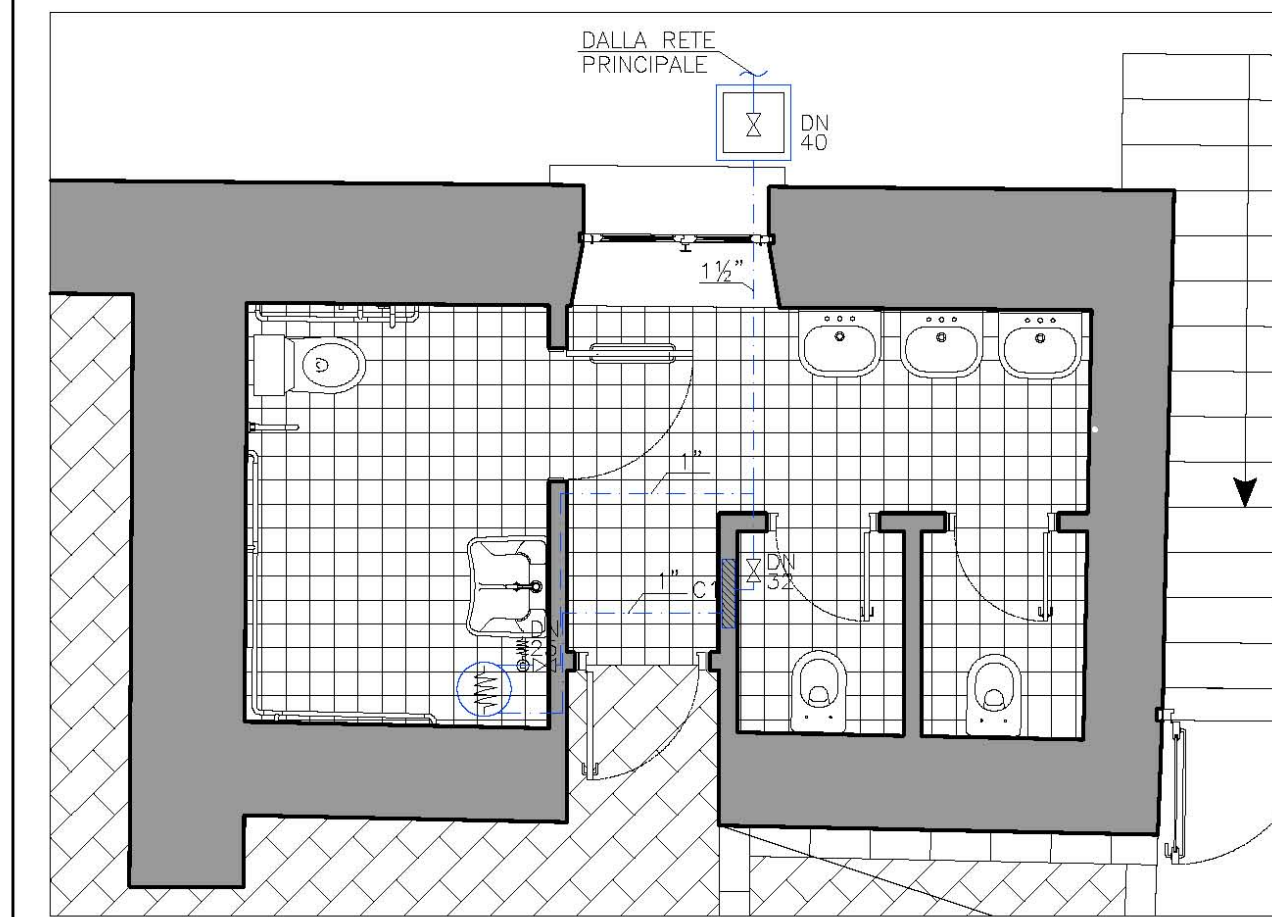
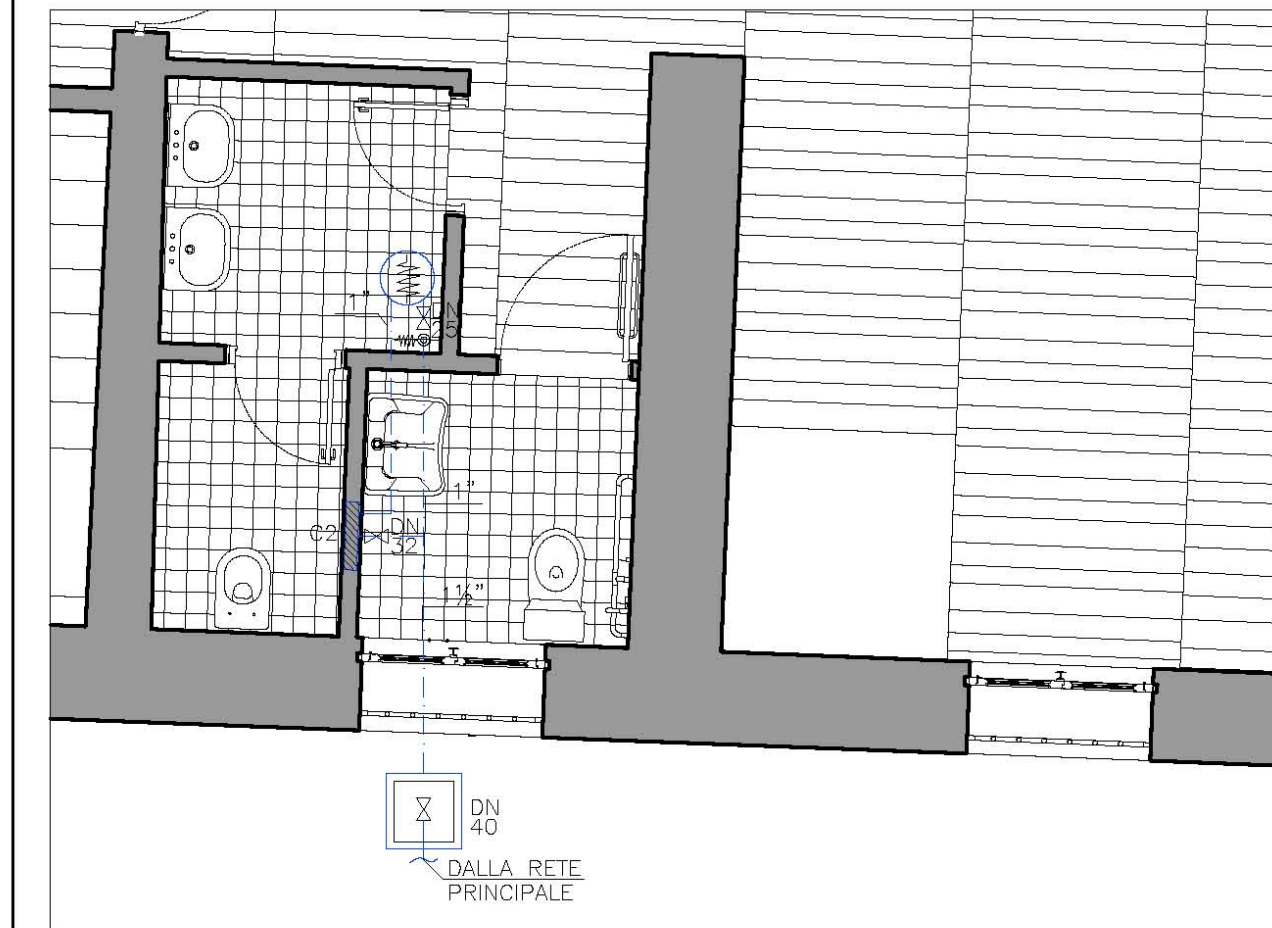

IMPIANTO IDRICO SECONDARIO

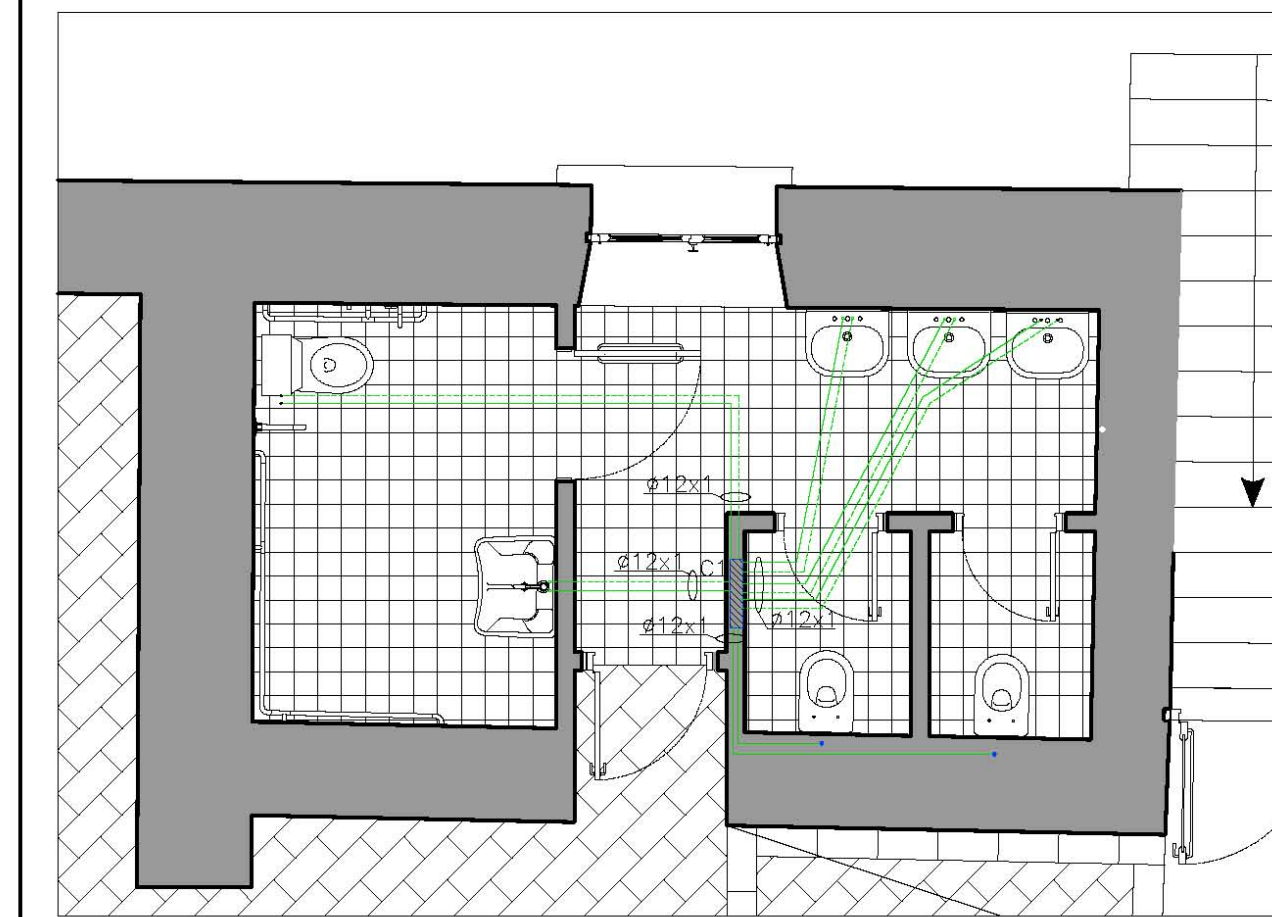

IMPIANTO TERMOCONVETTORI

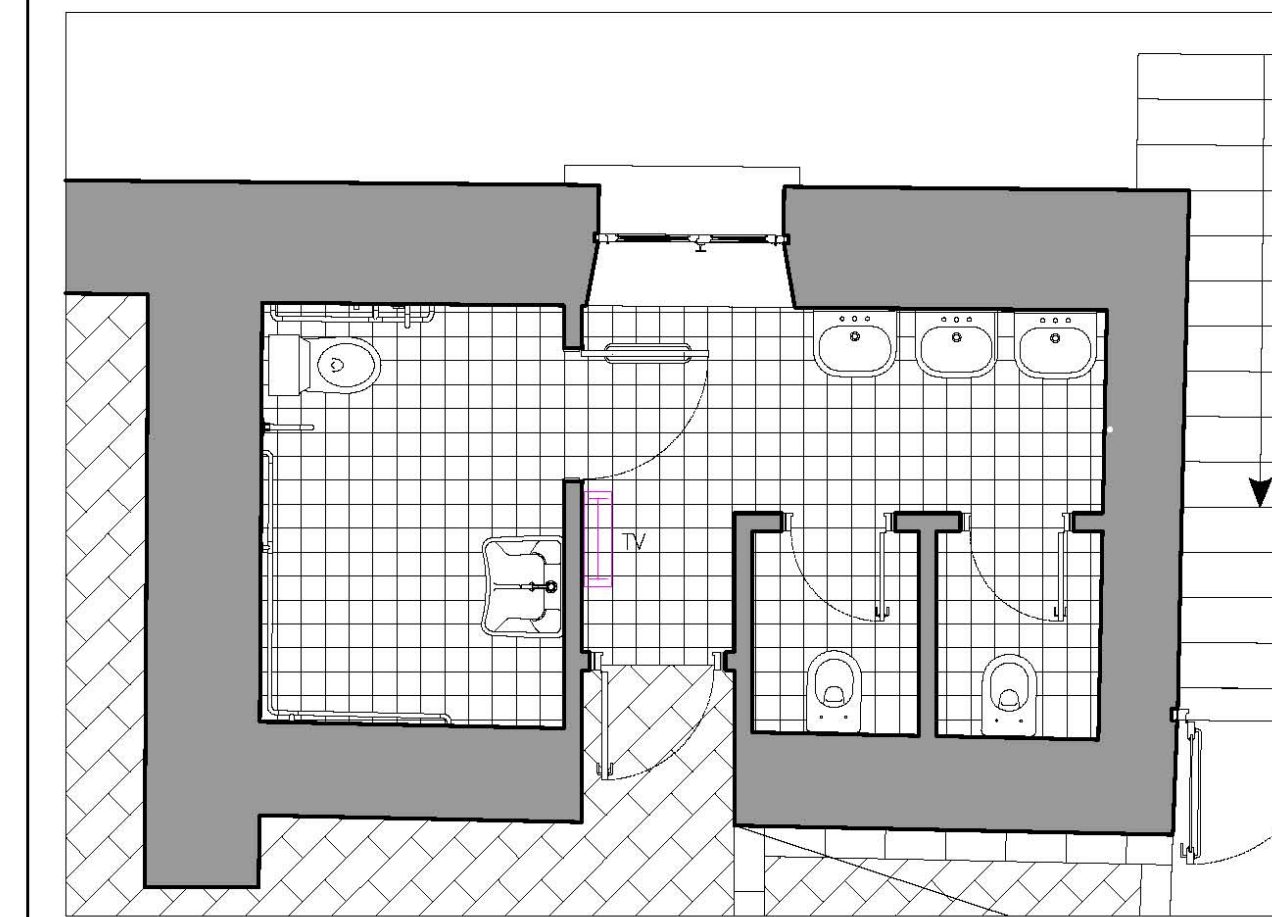
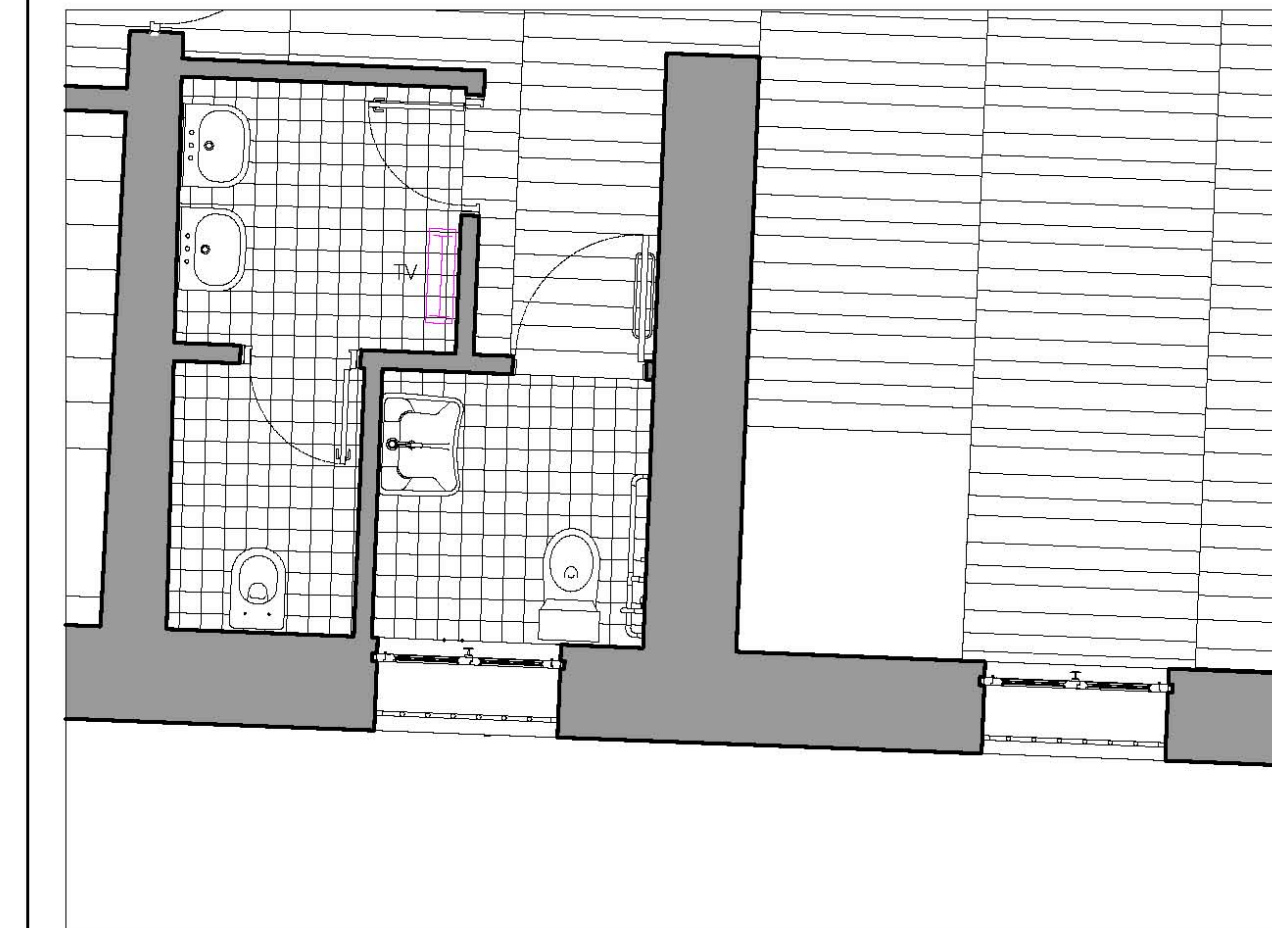

COMUNE DI CASTROVILLARI

PROGETTO PER IL RESTAURO E RECUPERO DEL CASTELLO ARAGONESE IV LOTTO FUNZIONALE

PROGETTO DEFINITIVO - IV LOTTO

OGGETTO:  
Particolari servizi igienici

SIGLA ELABORATO

II-01

SCALA: 1:50

DATA: 18-09-2014

NOME FILE II-01\_N°21

N° PROGRESSIVO 21

GRUPPO DI PROGETTAZIONE

TIMBRI PROFESSIONALI

PRO.MA. Project Management S.r.l.

Via Neri n°18 - 86100 Campobasso, Tel: 0874.90638 fax 0874.94079, e-mail: proma.srl@pec.it

PROGETTO ARCHITETTONICO E DI RESTAURO: Arch. Michele DE SANTIS  
Arch. Sergio GUACCI

PROGETTO IMPIANTI: Ing. Carmine PIRONE

PROGETTO STRUTTURE: Ing. Nicola DI RENZO

COORDINATORE DELLA SICUREZZA IN FASE DI PROGETTAZIONE:  
Arch. Michele DE SANTIS

CONSULENTI ALLA PROGETTAZIONE:

Arch. Pasquale BARANELLO

Arch. Pasquale FRATANGELO

Arch. Francesca PASQUALE

RESPONSABILE DEL PROCEDIMENTO: Ing. Pasquale RISOLI



PRO.MA. Project Management S.r.l.  
Via Neri n.18 - 86100 Campobasso  
Tel: 0874.90638 fax 0874.94079  
E-mail: proma.srl@pec.it

VISTI ENTI COMPETENTI

DATA DI 1° EMISSIONE:  
16/09/2014

REVISIONE N° 000  
DATA:

COORDINATORE DI PROGETTO: DSM

RESPONSABILE TECNICO DI VERIFICA: MG

ELABORATO DAL COLLABORATORE TECNICO: FP